

KEGIATAN SISWA

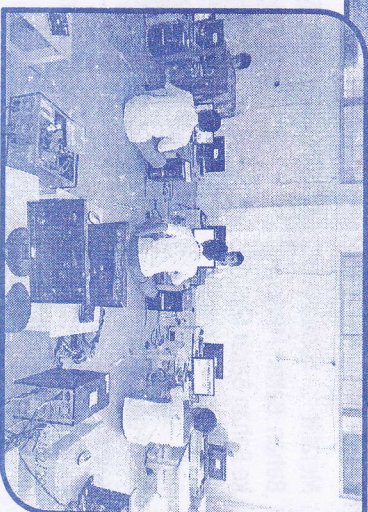

KEGIATAN SISWA

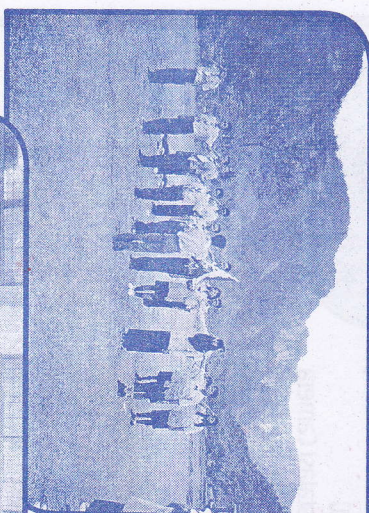
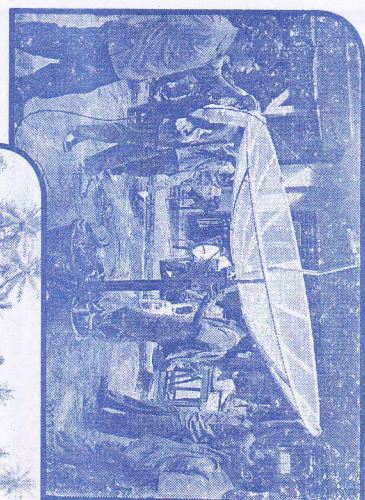

MESJID ANSYARULLAH

LOKASI



SMK TAMAN SISWA PAYAKUMBUH

Jl. Jend. Sudirman No. 20

Depan Ramayana Plaza Payakumbuh Tlp. (0752) 95011



SMK TAMAN SISWA
PAYAKUMBUH

PROGRAM KEAHLIAN

TEKNIK KOMPUTER & JARINGAN

TEKNIK ELEKTRONIKA AUDIO-VIDEO

TEKNIK OTOMOTIF SEPEDA MOTOR

TEKNIK INSTALASI TENAGA LISTRIK

PERBANKAN



SMK Bisa, Indonesia Bisa!

2012/03/7

PERGURUAN TAMANSISWA CABANG PAYAKUMBUH BERPUSAT DI YOGYAKARTA

Perguruan Tamansiswa berdiri pada 3 juli 1922, pendirinya adalah Raden Mas Soewardi Soeryaningrat atau yang biasa di kenal dengan Ki Hajar Dewantara.

Tamansiswa dipimpin oleh suatu organisasi dan berpusat di Yogyakarta, yaitu Majelis Luhur Persatuan Tamansiswa yang langsung di pimpin oleh Ki. Hajar Dewantara, dan diseluruh indonesia tumbuh cabang Perguruan

Pada pertengahan tahun 1935 di Sumatera Barat lahir Tamansiswa di Padang, Payakumbuh, Bukittinggi, Sungai Puar dan Batu Sangkar. Semenjak itulah Tamansiswa berkembang dengan lembaga pendidikan mulai dari tingkat SD, SMP, SMU dan SMK.

Pada Tahun Pelajaran 2012/2013 perguruan Tamansiswa Payakumbuh kembali diberi kesempatan memanggil Putra/ Putri Tamatan:

SMP/MTsN/MTS dan Sederajat

untuk dididik menjadi tenaga kerja yang trampil dan mandiri untuk memproduksi barang dan jasa dan menumbuhkan sikap profesional dengan Program Studi:

Teknik Komputer & Jaringan

KOMPETENSI YANG DI MILIKI SERTA LINGKUP

PEKERJAAN:

1. Teknisi Komputer
2. Perakitan Note-Book, Laptop, PC (Personal Computer)
3. Perancang Jaringan LAN, MAN dan WAN
4. Programmer, Desain Grafik
5. Perbaikan Note-Book, Laptop, PC (Personal Computer)
6. Instalasi CCTV
7. Instalasi Wi-fi, Access Point & Speedy



Teknik Elektronika Audio-Video

KOMPETENSI YANG DI MILIKI SERTA LINGKUP

PEKERJAAN:

1. Merakit Power Amplifier, Mp3 Converter Audio Mobil
2. Menginstalasi Camera CCTV
3. Menginstalasi dan memperbaiki Digital Parabola
4. Menginstalasi Top TV, Indovision, dan program lainnya.

Teknik Instalasi Tenaga Listrik

KOMPETENSI YANG DI MILIKI SERTA LINGKUP

PEKERJAAN:

1. Teknisi Listrik
2. Tenaga Instalasi Listrik rumah Tangga dan Industri
3. Merancang Sistem kendali Motor untuk Aplikasi Industri
4. Menguasai PLC (Satu-satunya SMK Yang memiliki Trainer PLC di Kota Payakumbuh)

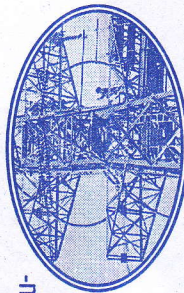

5. Menginstalasi Camera CCTV

6. Memperbaiki Peralatan Listrik Rumah tangga (Kulkas, AC, Mesin Cuci dan Dispenser) dan mesin-mesin Listrik

Teknik Otomotif Sepeda Motor

KOMPETENSI YANG DI MILIKI SERTA LINGKUP

PEKERJAAN:

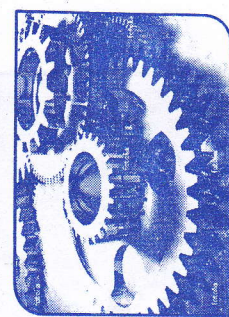

1. Merakit Konverter Bahan Bakar Minyak ke Bahan Bakar Gas
2. Servis mesin semua jenis sepeda motor, Ganti Oli, Gromok dan Kelistrikan
3. Memperbaiki Motor Matic semua merek (Yamaha, Honda dan Suzuki dll)

FASILITAS PENDUKUNG

- ⊗ Gedung milik sendiri
- ⊗ Ruang belajar dilengkapi dengan Proyektor
- ⊗ Ruang Praktek Ber AC
- ⊗ Workshop PLC dan Micro Controller
- ⊗ Workshop Instalasi Listrik
- ⊗ Workshop Komputer & Jaringan
- ⊗ Workshop Perakitan & Accesories Komputer
- ⊗ Workshop Soldering
- ⊗ Workshop Perakitan Audio
- ⊗ Workshop Las (welding)
- ⊗ Workshop Pemesinan Sepeda Motor
- ⊗ Workshop Kelistrikan Sepeda Motor
- ⊗ Wi-fi
- ⊗ Acces-Point
- ⊗ Drumband Tamansiswa
- ⊗ Radio Tamansiswa FM

PROGRAM BEASISWA

- ⊗ BEASISWA SUPERSEMAR
- ⊗ BEASISWA BKM
- ⊗ BEASISWA BERPRESTASI
- ⊗ BEASISWA BAZIS PAYAKUMBUH
- ⊗ BEASISWA DEWAN PENDIDIKAN

PENYALURAN TAMATAN

- ⊗ Tamatan Berprestasi Disalurkan Untuk PMDK Dan Bidik Misi
- ⊗ Kerja Sama SMK Tamansiswa dengan 1. PT. Trakindo 2. Yamaha, 3. PT Giken Precision Batam

SYARAT PENDAFTARAN

- ⊗ Mengisi formulir pendaftaran
- ⊗ Fotocopy Ijazah yang dilegalisir 1 lbr
- ⊗ Fotocopy SKHU yang dilegalisir 1 lbr
- ⊗ Pas foto 3X4 = 4 Lbr, 2X3 = 3 lbr
- ⊗ Membayar uang pendaftaran Rp. 25.000,-

**SMK TAMANSISWA DENGAN MANAJEMEN BERSTANDAR INTERNASIONAL
ISO 9001 : 2008**

arsip

No. Pendaftaran

--	--	--	--

PRG. KEAHLIAN

--	--	--	--	--	--

**FORMULIR PENDAFTARAN CALON SISWA BARU
TAHUN PELAJARAN 2012/2013**

N A M A : _____ JENIS KELAMIN :

L	P
---	---

TEMPAT/TGL. LAHIR : _____
ALAMAT : _____
ASAL SEKOLAH : _____ NILAI STL / SKHU :

--	--	--	--

Pas photo
3 X 4

Panitia pendaftaran,

Payakumbuh, Juni 2012
Calon siswa baru,

.....
NIP. _____

.....potong disini.....

**SMK TAMANSISWA DENGAN MANAJEMEN BERSTANDAR INTERNASIONAL
ISO 9001 : 2008**

untuk siswa

No. Pendaftaran

--	--	--	--

PRG. KEAHLIAN

--	--	--	--	--	--

**FORMULIR PENDAFTARAN CALON SISWA BARU
TAHUN PELAJARAN 2012/2013**

N A M A : _____ JENIS KELAMIN :

L	P
---	---

TEMPAT/TGL. LAHIR : _____
ALAMAT : _____
ASAL SEKOLAH : _____ NILAI STL / SKHU :

--	--	--	--

Pas photo
3 X 4

Panitia pendaftaran,

Payakumbuh,Juni 2012
Calon siswa baru,

.....
NIP. _____

**BIAYA PENDAFTARAN ULANG SISWA BARU
SMK TAMANSISWA PAYAKUMBUH TAHUN DIKLAT 2012/2013**

1	Uang Pembangunan	Rp	300.000
2	SPP Juli s/d Agustus 2012(Rp.85.000/bln)	Rp	170.000
3	Uang Praktek 1 (satu) Semester / 6 Bulan	Rp	90.000
4	Uang Masa Orientasi Siswa (MOS)/Rapor	Rp	40.000
5	Uang Seragam Praktek	Rp	150.000
6	Uang Seragam Olah Raga	Rp	80.000
7	Uang Baju Batik + Baju Muslim	Rp	120.000
Jumlah		Rp	950.000

Catatan :

- ♥ Seragam Senin, Selasa, Laki-laki : Baju Putih + Celana abu-abu (diadakan sendiri)
Perempuan : Baju Putih + Rok abu-abu bermotif Muslimah (diadakan sendiri)
Rabu, Kamis Pakaian : Batik
- ♥ Jumat Laki-laki : Baju Muslim (diadakan di sekolah)
Perempuan : Pakaian Muslimah (diadakan di sekolah dasarnya saja)
- ♥ Seragam Sabtu Laki-laki : Seragam Pramuka (diadakan sendiri)
Perempuan : Seragam Pramuka bermotif Muslimah (diadakan sendiri)

♥ **Semua biaya di atas dilunasi saat mendaftar ulang !**

Payakumbuh, Juli 2012
Ketua Panitia PSB SMK Tamansiswa Payakumbuh

TTD

Ki. H. HELMEDI IRIANTO, S.Sos
NPA.4424